Федеральные основные образовательные программы

Что изменится в работе школ с 1 сентября 2023 года

ФООП – федеральные основные образовательны е программы

Разработаны для каждого уровня образования: начального, основного и среднего

Цель внедрения ФООП

Создание единого образовательного пространства во всей стране.

Формирование единого содержания образования.

Устранение барьеров для учеников при переходе из школы в школу

ФООП – это учебно-методическая документация для школ

Федеральные учебные планы.

Федеральный план внеурочной деятельности.

Федеральный календарный учебный график.

Федеральный календарный план воспитательной работы.

Федеральная рабочая программа воспитания.

Федеральные рабочие программы учебных предметов

Обязательные федеральные рабочие программы

НОО	ООО и СОО
Русский язык	Русский язык
Литературное чтение	Литература
Окружающий мир	История
	Обществознание
	География
	ОБЖ

Федеральные учебные планы

ФООП всех уровней образования содержат несколько вариантов федеральных учебных планов.

ВФООП НОО – пять вариантов федеральных учебных планов.

ВФООП ООО – шесть вариантов.

ВФООП СОО – 19 вариантов федеральных учебных планов по профилям обучения

Федеральная рабочая программа воспитания

Единые для всех школ цели, задачи и направления воспитания

Федеральный календарный план воспитательной работы

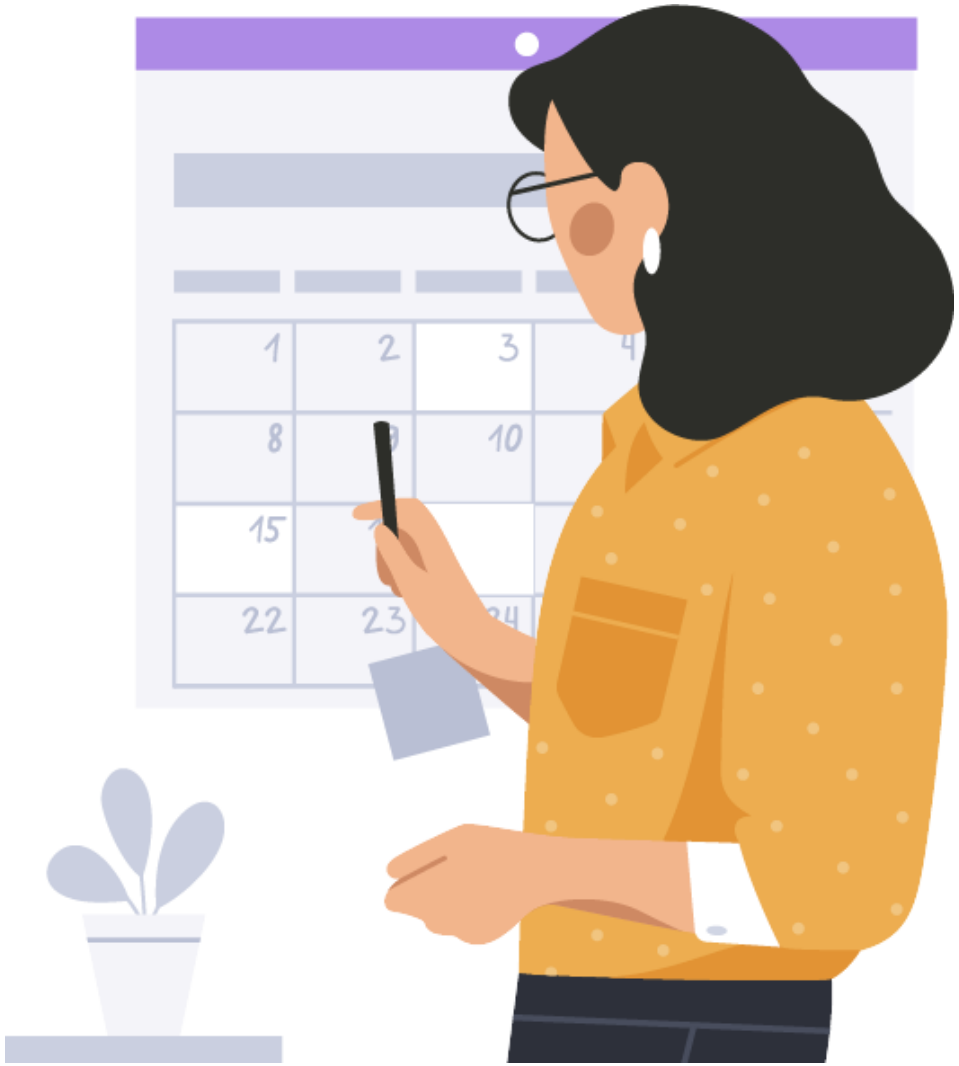

Содержит перечень основных государственных и народных праздников, памятных дат

Как школы смогут применять ФООП

1.Непосредственно применять ФООП или отдельные компоненты ФООП без составления собственных программ.

2.Разрабатывать ООП, но их содержание и планируемые результаты должны быть не ниже, чем в ФООП.

3.Перераспределять часы в федеральных учебных планах на изучение учебных предметов, по которым не проводится ГИА,